Контрольный экземпляр

КЕРДА ШУ ДАБКЪАЛА ХИЛДА ШУН!

Массе а мехкий пролетареш, вІашагІкхета!

СЕРДАЛО

СОВЕТСКИ СОЮЗА КОММУНИСТИЧЕСКИ ПАРТЕ НОХЧ-ГІАЛГІАЙ ОБКОМА, НОХЧ-ГІАЛГІАЙ АССР ЛАКХЕХЬАРЧА СОВЕТЕИ МИНИСТРИЙ СОВЕТЕИ ОРГАН

«СВЕТ» Орган Чечено-Ингушского обкома КПСС, Верховного Совета и Совета Министров ЧИАССР

Газет арадувл 1923 шера деиз ★ ЕРА, 1 ЯНВАРЬ, 1987 ШУ. ★ № 1 (7348). ★ Мах 3 кеп.

КПСС ЦК Генеральни секретара М. С. Горбачева советски халкъага ду

КЕРДАЧА ШЕРА КХАЙКАРАЛ

Деза новкъостий! ДоттагІий!

ДІадодача шера тайп-тайпарча бахьанашца вай вІашагІкхеташ хиннад, дагадийннад чурча а дунен халкъашта юкъерча а, дикача а саготдайтача а гІулакхий хьакъехьа. Тахан вай вІашагІкхетар дезача дийнахьа да. Мэсехк минут яьлча Кремлевски куранташа хьахайтаргда Керда 1987 шу — Сийлахь-боккхача Октябра 70 шу дузаш дар хьахилар.

Иштача минуташка дизза доагІаш ма дий дІадодача шерага юхахьажа а кхоанарча денга бІарглакха а безам хулга. ДІадаха шу Советски паччахьалкхен историе чухь къаьстта моттиг лоацаргйола КПСС XXVII съезда шу да. Съездо кердача тайпара лакхаленга кхоачаяьй теоретически уйла, мохк социально-экономически дегІаухилга сихдара стратеги оттаяьй, долла хІама чулоацаш вай общество кердаяккхара юхьиг дІайолаяьй.

ДІадаха шу хилар тІадийрзза дика хІамаш лехаш дола шу, тІагІертта къахьийга шу. Дукха ха йоаццаш дагалаттарашкеи планашкеи хинна хувцамаш тІехь-тІехьа ма дарра реальни гуш да, халкъа гІулакхашта юкъе долхаш да.

ДІадаха шу машара тІехьара къовсам тІатІа чІоагІлуш бола шу дар. Планетерча наха хІанз кІоаргаІа кхетабу тІема катастрофа кхерам, дунен халкъашта юкъера гІулакхаш тоаданза даргдоацаш, ядерни тохкамаш соцаде дезаш, герз дІадаккха дезаш, машаре барт бе безаш хилар.

КПСС Центральни Комитето раьза хиннеи баркал яхаши белгалдоаккх Коммунистически парте политика советски халкъо хаданза хьаллацар. Болхлой классо, колхозни ахархоша, халкъа интеллигенце, дерригача къамашеи халкъашеи, маІача нахеи кхалнахеи, ветеранашеи кагирхошеи хьаллацар да из. ГІулакхаца, къахьегамца, вай идеалашта тІехьарча къовсамца хьаллацар да из.

Сеца йола явленеш дІа а йоахаш, экономика хІара участке практически дІахьалхашкахьа довла мегар вайна. Къаман доход нагІо тІакхийтай, из йиъ процент лакхлургья, социални проблемаш кхы а хьинарегІа кхоачашъярга довлара белгало яьннай, итт миллионал совгІа болча советски наха керда шу дезду кердача квартирашка. Шерьеннай халкъа образоване, унахцІено лораяра, культура объекташ хьалъяра масштабаш. Бакъда, из хьалхара баькхха гІа мара бац, вай йолаш йолча геттара йоккхийча таронех пайда эцача юххьанца хьахиннар мара дац.

ХьатІадоагІача шера кхы а доккхагІа мулаш даха деза вай экономике, шеррача масштабех чакхдаккха деза предприятеш доалдара кердача методашка йоахилга, цІенхаштта тоае еза продукце дикал. Советски общества вахара кхыча сферашка а вай кхоачашде дезаргдолаш да кхы кІезигагІа лоархІам боацаши чоалханен дола декхараш. Вай дика кхетадеш да цхьанне а вайна хьалхара гІулакх дергдоацилга, вай декхараш, вай проблемаш кхоачашъергйоацилга. ДерригА а вай воаш хьаде дезаш да. ХІаьта, из — вайх хІаране дуккагІа болх бе беза яхилга, хоадамболлаш дуккагІа. Иштта мара Іалашдулургдац эргалонаш елга снхдар, Сийлахь-боккхача Октябра 70 шу дизар дикача къахьегама толамашца белгалдаккхар.

КІоаргга хувцамаш дара долча наькъа тІа даьннад вай. Из вай воаш хержар да. ХІанз а тІехьа цхьацца нахьа хоалуш да гІулакх меттахьа ца доалаши бе-башха ца хеташ леладелга, цхьабараш дог доахаш ба деррига юха а къаьнача харша даргхиларга, цхьабакъда эргалонаш яра наькъагІа советски общество йодаш хилар, цо соцадергдац. Вай хила деза чІоагІа а хьалаьца никъ лерргаІа чакхбоаккхаш а. Цхьаккха тайпа мело елга вай нийсдалийта йиш яц. Инициативеи бехктохкаеш механизаторашца, критикеи даьр довзийталгеи, демократии дисциплинен — из я вай политически а нравственни а позици, социалистически строй дегІаккхувлара йола эффективни средстваш.

Советски наха де а доагІаш доккхал ду, социалистически хувцамаш дара наькъа тІа эггара хьалха шоаш бовларах. Социализмо айяьй вай Даьхе социально-экономически культурнии прогресса лакхаленашка. Воацавеш хинна къахьегама саг мукъаваькхкхар цо, цунна елар йоккхий бокъонаши паргІатои. Дунен социалистически система дика гІулакх ду еррига адамле дегІаккхувлара хьакъехьа. ХІаьта, революци, новкъостий, дІахо йодаш я. Из дІахо йодаш я, хьалхарча даькъе вай гІулакхашка. Эргалонаш яра дІадоладаьча революционни гІулакхий чулоацам — Октябро хьаккхелла дийна хІама да. Социализма низ а кхоачаргба, кхы а дуккагІа дола а лургда къахьегамхошта, нагахьа санна, коммунистий парти керте а латташ, Ленина васкетагІа — халкъа массай исторически кхоллам дегІаккхувлара наькъагІа, новаторства наькъагІа вай майрра дІахьалхашкахьа долхе.

Плането дезду Керда шу. Из дездара шиший оамалаш, ритуалаш я хІара халкъа. Цхьабакъда, цаІ цхьатарра да цар: керда шу хьахулача бус шоашта, гаргарча наха, шоай халкъашта ирази машаре вахари ловш ловцаш доах цар. Цхьабакъда, дика ловцаш дахар кІезига да хІанз. Эшаш да дика гІулакхаш а. ХІанзалца цІаккха а хиннадац вай лаьттара цІа иштача кхерамеча хьале. Сов дукха Іайнад цига герз, кхы дІахо Іоаде мегаргдац из, катастрофа хилийта йиш яц.

Ядерни вІаши духьала латтара хьало дунен халкъашта юкъерча политике керда наькъаш лахар дІадех. Дунен халкъашта юкъера климат унахцІенаерзаяра Советски Союзо йоккха масштабаш йола машара инициативаш кхайкаяьй. Ма хулла дукхагІа дика лоІам юкъебахийтаб вай Рейкьявике яьча предложенешта. Адамленна анаюхел а гаьнагІдар, ядерни доацача дунен контураш го йиш йола ха яр из. Новкъа дале а, Малхбузен дуккхача политически деятелий Рейкьявикал тІехьарча реакце хьахьекхар мел чІоагІа я хІанз а къаьначуннеи консервативно уйла яреи, стереотипаш, мел гаьна я боккъонца долча халкъий хьашташта цхьайолча правительствай политика.

Вай дег тІара доттагІленна а гІулакхаш дІа-хьа леладара а тІехьа кулг кховдадУ ма хулла сихагІа деррига ядерни тохкамаш сонадара, ядерни герз кІезигдара, из деррига дІадаккхара нийсхони дерорига чулоацаш йола кхерамзлени принципагІа дунен халкъашта юкъера гІулакхаш эргадаьха тоадара тІехьа барашка. Цхьабакъда, массанена ховш хила деза кхыдар а. Вай машаре хилар из вай эсал хиларца цхьаккха бувзам болаш дац. Советски наьха машаре къахьегам тешшаме лорабеш ба. Социализма карагІдаьннараш лорадеш ха тІа латт низ бола, мел эшаччуна Іалашдаь дола СССР Герзашцара Низаш.

Керда шу дездеш, вай дег тІара даькъала а дувц, дикадар хилар ловш ловцаш а доах социалистически мехкий халкъашта, машари социални прогресси бахьан къовсам лоаттаберашта, Лаьттарча дерригача халкъашта!

Советски Союза Коммунистически парте Центральни Комитета, СССР Лакхехьарча Совета Президиума, Советски правительства цІерагІа аз дег тІара керда шу даькъала дувцаш ловца боаккх шоана, деза новкъостий!

Сийрда а гІоза а хийла шун фусамашка, шун дезалашка, шун дегашка!

ЧІоагІа могашал, машар, хьал-таро, балха, эскаре гІулакх деча, дешача, творчестве доккхий толамаш хийлда шун!

Керда шу даькъала хилда шун, хьамсара доттагІий!

✦

ОЗИЕВ Салман

ДОЛОРГДА ВАЙ МЕРЗА ШУ

Сийлен байракх
лакха кхоабар,
Халкъий вахар гІоза дер,
Шергар-шерга
толам боахар
Я вай Даьхе—СССР.
ХІара дода
шу ма хул вай
Толамех ше хьалдиза.
Керда доагІар
доладу вай
Сийлахь Даьхен ираза.
ТІема ала
юхатохаш,
Машар, ираз кхайкадеш,
Нийсхо, вошал
хьалхадоахаш,
Хьеж вай халкъашта
фу эш.
Сигала, лаьтта,
форда бухе
Вай ца кхоачаш
моттиг яц.
Вай бІукъожош
цхьаккха урхе
Уьх дунен тІа сона хац.
Юстардоахаш
халон довкъаш,
Тоабеш массе тайпа болх,
Парте хьехаш
болча новкъа
Вай хьинарца хьалха долх.
Даькъал хилба
дог гІоздаьнна,
Вай шу новкъа
боаккха гІа!
Даькъал хийла
парте енна
Сийрда кхоане, гІоза ха!
Доахаргдолча
толамашца
Даькъал хилда керда шу!
Воаш сийдеча
баьччан цІерца
Долоргда вай мерза шу!

✦

ХЬОНА, ДАЬХЕ, ТХА СОВГІАТАШ!

МАЛГОБЕК

ШийтталагІча пятилетка хьалхарча шера план а дехараш а ханал хьалха, 25 декабре, кхоачашдаьд Малгобекси района къахьегамхоша. Заданел совгІа цар маьхалъяькхай 150 ззар сом мах бола тайп-тайпара продукци.

Социалистически яхье хьалхара моттиг дІа ца хецаш хьайоагІа Вознесенски газобензинови завода коллектив. 1986 шера пхелагІча ноябре денз пятилетка шолгІача шера чотагІа газ йоаккхаши стабильни доаца газови бензин арахецаши я из.

Шоай деша дай хиннаб В. И. Ленина орден лелаеча «Малгобекнефть» НГДУ мехкдаьттахой. Мехкдаьтта даккхара дІадахача шера план цар кхоачашъяьй 24 декабре. Планал совгІа даькхад 5080 тонн гаргга «Іаьржа дошув». Цу управлене заданел совгІа эггара дукхагІа мехкдаьтта даькхад коммуниста В. В. Мамцова кулгалдеча кхоалагІча цехо.

Дика лоархІабаьб шера планахи тІанйцача декхарехи района транспортникаш а.

СУНЖА

Сунженски района промышленни предприятей коллективаша толамца кхоачашъяьй 1986 шера паччахьалкхен плани социалистически дехараши. ПланагІа лаьрхІачул совгІа маьхалъяькхай бІаьш эзараш сомий маьха продукци. Къахьегама овсарле лакхъяра задани 104 процент кхоачаш а еш, лурчох хинначул йиъ процент лакхъяьй из.

Хьалхалаттачарна юкъе я Карабулакски нерудни гІишлон материалий завода, Карабулакски химически реагентий завода, «Сунжанефть» мехкдаьттеи гази йоахача управлене, Ассински консервни завода коллективаш.

КХАШ ХЬАЬНДУ

ШийтталагІча пятилетка шоллагІча шера бацадааараш хьувкъадара де деза балхаш шоай ханнахьеи дикеи чакхдахара хьалххе а оарцагІбаьннаб Грозненски района «Юбилейный» совхоза механизатораш. Къаьстта боккха теркам тІабахийтаб цар уьх Іан деношка шоай низ дІа ма кхоачча органически удобренеш а йьхка помидораши, кабуци, нарсаши, кхы тайпа бацадааараш шоаш хьалхедергдола кхаш хьаьндара.

Из болх лоацача юкъа чакхбаккхара механизированни отряд вІашагІъеллай цига. ХІара дийнахьа 350 — 370 тонн органически удобренеш дІахьу цо. Яхье хьалхле лелаю механизатораша Алханов Хасос, Хатаев Эмнюлас, Ациев Султана, кхыбараша. Царех хІаране дийнахьа дІахьу 35—40 тонн удобренеш.

Совхоза агрономически службас лерхІ хІара гектара тІа бІаьш тонн органически удобренеш яхка. Из болх баь механизатораш баьлча кхы цІаькха оахаргда 1987 шера бацадааараш хьалкхедергдола кхаш.

С. СУРХОЕВ.

ЮБИЛЕЯ СИННА

ШийтталагІча пятилетка хьалхара шу толаме чакхдаькхад тха совхоза къахьегамхоша. 600 гектара тІара коартолаш чуенай план 125 йолаш хІаране тІара 140,4 центнер а йоаккхаш, хьажкІаш яьхай 33,9 центнер, план 25,7 центнер йолаш, ка бола ялат чуденад план 18 центнер йолаш хІара гектара тІара 27,3 центнер а йоаккхаш. Лаьттана культураш хьалхеека интенсивнии индустриальнии технологеш юкъейоалаярах аьттув бьинаб уж дика хьувкъае а паччахьалкхенга йохкара планаш дикка тІехкхоачашъе а.

Шоай денхараш толаме кхоачашдаьд хьайбаш леладераша а. 1985 шера ехкачунца нийсйича дІадахача шера цар паччахьалкхенга ехка шура 400 центнер дукхагІа я, хІаьта дулх — 120 центнер. ХІара кхоабача Іаттагара 2450 килограмм шура яькхай. ЛурчогІа яькхачунца нийсйича из 400 килограмм дукхагІа я.

Сийлахь боккхача Октября 70 шу дизара йолча юбилейна баха ма боагІара дикача хьокхамашца накъабахара, шоашта юкъе шерра социалистически яхь а йоаржаяь, хьинаре къахьегаш боахк совхоза кхаши хьайбаши леладераш.

А. АУШЕВ,
Назрановски района «Экажевский» совхоза директора декхараш кхоачашдер.

ДЕГІАДАХАРА НАЬКЪАГІА

Толаме чакхдаькхар шийтталагІча пятилетка хьалхара шу тха совхоза хьайбаш леладераша. ХІара кхоабача Іаттагара 2900 килограмм гаргга шура яькхар, план ши ззар килограмм йолаш.

1985 шера хинначул шура иштта тІакхетийта йиш хилийтар доахана фу тоадаро, доакъара база чІоагІъяро, наьха балхацара безам совбаккхаро.

Шура яккхара шера план 30 процент тІехкхоачаш ца еш цаІ доярка йисанзар. ХІаьта тха толашагІа болча доярказа Хашиева ПатІамата, Чабиева Хьаде, Горсаева Хьаде, Муталиева Азас кхо ззар килограммал совгІа шура яькхар хІара кхоабача Іаттагара.

КарагІдаьнначох кхоачам а баь Іе дага бац тха хьайбаш леладераш. Цар дош деннад паччахьалкхенна шура дІаялара карарча пятилетка шин шера план Сийлахь боккхача Октябра 70 шу дузача дийнахьа кхоачашъе. ЛерхІар чакхдаккхара низ дІакхоачар а дергда.

А. ТОМОВ,
Малгобекски района «Луч» совхоза директор.

Партийни вахар: эргалонаш елга сихдара

КХОАНЕН УЙЛА ЕШ

Эргалонаш яр, хувцамаш дар яха дешаш вай вахаре чуденна шу доал кастта. Таханхьа цхьацца итогаш е йиш йолаш да вай цу лостамагIа партийни органаша, юххьанцарча партийни организацеша, бIарччача къахьегама коллективаша беш латтача балха. Цу хьакъехьа холуш хIамаш карагIдаьннад Ачхой-Мартановски района «Урожайный» совхоза коммунисташта.

Чакхдаьнна шу долалуш оахош дергдар белгалдаькхар оаха. Цо дIадийхар болхлой къахьегама а политически а хьинар айделга, дисциплинеи порядоки чIоагIъелга, балха формаши методаши эргайоахилга.

Духхьал дIааьлча бакъахьа да — хIанз а кIезига дац оаха цу лостамагIа дувлийта гIалаташи ледарлонаши, деррига а даьдац организационни плане. Бизза пайда эцац хIанз а совхозни производстве хувцамаш дара гIо деш йолча экономически рычагехи стимулехи.

Тха боахама еррига подразделенеш бригадни подрядагIа болх беш яле а, баьцадараш кхедеча цхьайолча бригадаша йоагIаш йола терко яц эффективности дикали лакха кургIолаш шоай къахьегам вIаштIехьбаккхара. «План — мичча бесса» яхача къьнарча оамалах дIакъаста могаш бац цхьабола юкъерча звеной кулгалхой. ХIаьта цу хьакъехьа тхо геттара унзардоахар да из хьал коммунисташ А. Чукуев, Ш. Лайтаев, М. Джамбеков керте латтача бригадаш коллективашка этта хилар. Партийни собранешка цар дувцар цаI да, хIаьта долаш дар техкача гIулакхаш дог деладеш хилац. Цу дешага хIанз лаьрххIа хьожаш я совхоза партком, царгара цIенхаштта хьадийхад гIулакх бокъалгахьа доаккхилга. Из дош-м оаха хIанз юха а гIоттадергда, шера бабча балха итогаш ювцача хана. Бакъдар, аьлча, е парткома а цун секретара а сий доакххаш хIама-м дац из, хIана аьлча, доагIар ший ханнахьа де ма дезарий.

Деррига даьдац совхоза администраце, партийни организаце боахама экономика пайда луш хилийтара. ХIанз а керттера лоархIача «валах» мукъадовланза да тхо, цудухьа цкъаза кхоачашъяц оаха ассортиментагIа йола план а тIаийца деххараш а. ХIаьта совхоза директора С. Гиреева а сона а, бехктохкамах довлара никъ ба из. Цох дола цхьа масал доаладергда аз. ДIадаха шу 300 эзар сом гIа сом пайда а беш чакхдаьнхад оаха, 90 тонн бацадараш дIаденнад пачхьалкхенна. ХIаьта хьожаргда вай хIара культурах болча хьохкамга, Городе бахача нахага 400 гаргга тонн помидораш дIакхачийтаяц, ахаиел совгIа хох а тIабисаб тхона. ДIадаха шу мел йокъал латташ хиннад дувца а эшац, нарсаш диъларIа дакъа мара чуэца вIаштIехьдал а н з а р. ХIаьта духхьал дIаала деза: из иштта нийсденна тха а бехк ба.

Аз из иштта хIана ях ховргда тха кхыча хьохкамашка хьежача. Социалистически декхарех 250 тонна ка бола ялат кхеде дезаш дар тхо. Хьалхалаттача технологех хьалхедар бахьан долаш хIара гектара тIара 51,5 центнер чуийдар оаха из, хIаьта пачхьалкхен амбарашка дIадахьийтар 797 тонн да, е йиъ план гаргга. ХIара бежан 400 совгIа килограмм дозал а долаш дIачуденнад, йинзза кхоачашъяьй дулх дохкара план, йоагIачул совгIа 20 тонн шура яьккхай. ХIаьта иззал дика хьохкамаш гойтача тхона куц долаш, тха сий деш хIама мичад нарсех, помидорех, хохех йола план кхоачаш ца яр. Цудухьа аьлар аз лакхе «вал» яха дош вай къамаьла юкъера цIендаь дIадакхха деза, аьнна.

Халахете а, цхьаболча юкъерча звеной кулгалхоша харцахьа кхетаду эргалонаш яра маIан. Царна хетачох эргалонаш е йиш яц нагахьа санна кердача техникаца, материалашца, хIанзарча оборудованеца уж Iалаш ца бойя. Цу тайпарча наха йоах, из деррига хуле, доккхий хIамаш дергда шоаш. Керттердар: хIаравар ши-шийгара дIаволавала веза. Ший балха тIа керда толамаш дахара хаьдда наькъаш цо ца лехе, балха йола таронаш гучаяха цунна ца лой, ца моге, эргалонаш елга дувцилга а яц. Даьссача къамаьлах пайда балац.

Цуморча, нахах дувцаш, эггара хьалха цIи якхха лов сона тхоай боахама керттерча агронома А. Мутулаева, керттерча инженера А. Гезуева, инженера - гидротехника А. Гереханова. ЦаI да шеко йоацаш: иждивенчески оамалаш йолча нахаца лира къовсам лоаттабергболаш а я совхоза администраци, партком. ХIаьта цIераш яьхараш, дукха ха йоаццаш хиннача партхома заседане а бийха, дIадовзийтар царгара яьнна ледарлонаш, кхоачамбоацараш, динза дисараш, гIулаках тоадар хаьдда хьадийхар.

Духхьал дIаала деза, тха къахьегамхоша эргалонаш яра наькъаш дизза кхетадеш ца хилара бехк парткома болга а къаьнача оамалех нах мукъа ца баьннилга а. Из гIалат цIендаь дIадакхара лоархIаме да совхоза кулгалхой каст-каста нахаца вIашагIбеттабалар, царца беседаш яр. ВIашагIкхетараш-м дора цар, бакъда, беседаш яра-м, дукха тIера бац. Де дезар фуд, эггара хьалхагIа дIаяха еза новкъарленаш малагIаш я дувца дезача, шоай декхар кхоачашхиннилга лоархI цар оасарах, чуийцача хьувкъамах, хаоттамах дийцача. ХIаьта, бакъдар аьлча, парте обкома, райкома болхлоша а дукха дог деладац наьха, царца дагабувлаш къамаьлаш дарца.

Политико - кхетам балара болх эргабоаккхилга партийни комитето дIадоладаьд хIара кIирагIа планеркаш елга юкъедоаладарца. Цига дакъа лоац ерригача идеологически активо. Сона хетачох цо таро лургья агитатораша, политинформатораша беча балха дикагIа тIахьожам лоаттабе, хIана аьлча уж планеркаш еча хана хаьдда анализ ю цар беча практически балхах хьахулачун.

Эргалонаш еча хьалашка хIанз совхоза парткомен администрацен къестадеча дешаех керттерча а лоархIамегIча а дешаех цаI да шийна тIадиллача гIулакхах бола хIара коммуниста бехктохкам айбелга. Цу гIулакха практикана юкъедоаладеш латт оаха юкъерча звеной специалисташта аттестаци елга. Духхьал дIаала деза, укхаза цхьацца кхоачамбоацараш а нийсденна хиларах. ХIанз уж гучадьнна гIалаташ дIа а доахаш, принципиальнегIа, хIаране къахьегам кIоаргагIа тохкаш ю оаха из. Цох хьаоала пайда а хIанзлехьа гуш ба. Дикка айеннад хIаране дисциплина, бехктохкам, чIоагIденнад ший гIулакхах дог лазилга, коллектива хьалхашка латта денхараш дикагIа кхетаделга.

Парте XXVII съездо хIара боахама хьалхашка оттадаьд шийтталагIча пятилетке боахама расчетен самофинансированен системагга довлара декхар. Уж шера денз цу хьнсапе кхаь бригадага болх байта лерхI оаха. Уж я коммунист М. Джамбеков, КПСС обкома членалла кандидат С. Хуркаева, З. Садулаев керте латтараш. Цар опытага хьежжа хьатIадоагIача шера беррига боахам а йиззача боахама расчетаген самофинансировани ярген баккха лерхI.

Р. АНЗАЕВ,
Ачхой - Мартановски района «Урожайный» совхоза партхома секретарь.

Дегаш гIоздьнна болаш накъабабхкаб Кердача шера М. Лябах керте латтача бригадера слесараш. СССР 50 шу дизара цIерагIча Грозненски химически заводе хьалхарчарца кхоачашъяьй цар шера плана.

Бригадера нах дукхача хана денз тешаме ба «ХIара дийнахьа дисциплина тIехдикен хьадер духхагIеи хилийтаI» яхача девиза.

Хадданза шоай балха нормаш тIехкхоачашъеш хиларца белгала ба слесараш Iумар Юсупов, Гуреев Александр, Цоев Iаднан.

Дукха ха йоаццаш Цоевна хьаьнала къахьегарах еннай Къахьегама ЦIеча Байракха орден. Цох боккха кхаъ хилар, ерригача коллектива а.

СУРТА ТIА: (аьрдехьара аьттехьа) I. Юсупов, М. Лябах. (бригадир) А. Гуреев, I. Цоев.

С. АЛИХАНОВА сурт.

Вахара хьисап—советски

ИРАЗА ХЬАСТ

Са йоккхагIойлча йIмига Розай ялх шу мара даьннадацар М. Горьке цIерагIча совхоза шурий ферме балха со йоагIача хана. Из дар 1961 шера. Юххьанца подменни доярка йолаш къахьийгар аз, тIаккха сайна группа елар. Таханхьа мо дагадоагIа хьалхера хала денош: кулгаш чехка кIаьдлора, сатоха ца моташ лазар уж. Сабоад вIашн къастале гIатта езаш хулар. Чехка бераштa даа хIама а кийдий, гIаш ферме яха арайоалар со.

— Хьайна хала бале, битача бакъахьа бар Iа из болх, — аьлар цхьан сарахьа мара, Бамат-Гире. — Бераш а зIамига ма дий вей. Хьайна лой аттагIча балха гIоргья хьо, ца лой цIагIа Iе а меторгья.

ДагадагIац сона айса цунга фу аьлар е вIалла хIама ца оалаш Iийра. Цхьабакъда, цаI дар шеко йоацаш: цIагIа ягIа Iемар яцар со.

Со санна къона доярка дукха бар ферме. ХIанз а сона уллув къахьегаш ба Евлоева Лебихан, Евлоева Басрат, Кукиева Меди, кхыбараш. Ханна зIамига дале а, боккхагIолча доярка тIехьа ца диса гIертар тхо. Болхлой ца таар бахьан долаш, цхьайолча хана шишша группана доал де дезаш хулар. Сарахьа дегI хьалкхаба ца могаш кIаьдлой а, сагo ак алацар.

Дог ца эккхаш, бIу ца къожабеш сай гIулакх дизза чакхдаккха гIертар со. Юха а юха а дагоахар «ятт беттача хана литр хиллал шура хьа ца йоаккхаш йитача, литр хиллал эшалу из» яха халкъа кица. Цу тайпара моттигаш сей балха тIа нийсьялийтацар аз.

Ферме енача шоллагIча шера денз планаши социалистически деккараши тIехкхоачашдеш хьайоагIа со. Дятташ дола доахон духха де ферме. Уж шин фух да — цIеи боархеи. Луча шурийга хьежача шоайла духха къоастолуш дац уж. Дийнахьа юккъера лаьрхIача 12—14 килограмм шура яла йиш я цар. Цу боараме да са а тха дикагIболча доярхай а хьокхаеш.

Таханхьа са группе 15 етт ба. Соахка сайна оттаяьча планах хIара Iаттагара 1950 килограмм шура якхха езаш яр со. Уйла а яь, сай торонашка а хьежа керда социалистически деккараш тIайцар аз: хIара Iаттагара 3000 килограмм шура якхха.

— Ва Бахати,—вела а венна аьлар сога цу хана КПСС Малгобекски горкома хьалхарча секретара Т. Д. Албакова, — кхыча доярхаша кхы а докххагIдола деккараш тIа ма эций. Хьо лоархIаяций из де?

— Темирхан Джабраиловић, — ях аз, — са оамал я айса аьннар дизза кхоачашдеш. Из дикагIа деций докхий деккараш тIа а эцаш, шу чакхдоалача хана дIаала хIама доацаш юсачул. ХIаьта аьттув боале, айса аьнача боарамал хьаплакхъяла а хьожаргья.

Сай деша да хила хьежар—со, дукха хIама ца эшаш, хIара Iаттагара 4000 килограмм шура яьккхар дIадахача шера.

Таханхьа сай къахьегама наькъаца юхахьежача дукха хIама дагадох сона. Мишта, аьттув баьлар са болх бешше, 10 бер хьалхедер, царна массанена доар-дувхар Iалашде, массанешка дешийта? Рёза, Радимхан, Аминат хьехархоа ба. Къурейш милице балха эттаа. Эскарера цIавеначул тIехьагIа Грозненски механизацен учетем техникуме деша вахаь Мухьмад ,хьаьта Iумар Серноводскера юртбоазама техникум яьккхачул тIехьагIа, арме гIулакх деш ва. Барзкъаш тега Iомалуш я Марем. Зарах Зинаи дешархой ба. ХIаьта къаьстта ала безам ба са сай шоллагIойлча йолах — Аьсетах. Из ший нана санна доярка я. ЛадувгIал оаш, мел дукха профессеш хьалайнай тха цхьан дезалеI

Оаш из мишта кхетадергда хац сона, сайна тийннача дукхача соагIаташта юкъе къаьстта еза я сона «Нана-турпал» яха медаль. Из бIаргаяйча сай дерригача берий сибаташ, уж даь, цар эггара хьалхара гIа бакъкха, деша даха, къахьега доладенна денош дагадох сона. Кхы а дагадох: уж хьалхедеде, когашта оттаде сайна пенчахьалкхено даь новкъостал. Из йоаххо хиннаяцаре, ма хала хургдар сона а са цIендаьна аI Дег тIара баркал ца аьлча кхы фу аргда из даьча.

Ший кулгашца хьадаьчул дезагIа цхьаккха хIама дац, оал халкъо. ТIаккха мишта кхетае еза кIезигагIа хьадеи дукхагIа чудахьеи гIертача наьха позиций Дукха кхаллиах ба юрта болх ца беш баглаш, хIаьта ферме доярхаш таац. Мишта кхетаде деза из? Алапеш кIезига да яхаш юхагIерт-те уж? ГIалат ба уж, сайна доагIача алапеп соагIа, планан тIех шура яжхарах соахка хIара декадах 15—20 сом йидаьд аз.

Хьаьта а цхьабараш ферме бахка раьза хилац. ТIаккха дикагIа да базараш яр, кхыдола ийрча гIулакхаш леладар. Цу тайпарча наькъашца дIахо йодача хана вахаь ший аьттув баргба аьнна хетар гIалат ва. Йоккхача эргалоний ха хьатIаэттаI — ширдаьннар юстара тоссаш, кердадар хьакхоллаш боахк советски нах. Цар ловргдац цу тайпара гIулакхаш. Иштта да-кх парте яхар, халкъа хетар, наха къоабалдер.

Хьаьта доярка профессеи вай мехка мел сий долаш я хьахьокхаш да сона, муглареча болхлочоп, шн орденн дукхха медалаши ялар, со районни Совета депутат харжар. Курала дувцац аз из, къахьегача сага сий вай парте лакха лоархIаш хилар дIаалар духьа дувц.

Дукха ха йисаяц сона пенсе яха. Цхьабакъда, дукхаезача профессеца къаста дага яц. Иштта да-кх сайна сай дезала, вай пачхьалкхено ечa йоакхонна аз лу жоп.

Б. КОРИГОВА,
М. Горьке цIерагIча совхоза доярка.

Кердадараш

ЯЛХ ДИ ХЬАЛХА

Кердача шера дика накъабабьхкаб «Терек» яхача небельно - хьун хIамаш еча объединене къахьегамхой. Товарни продукци арахецара план 25 декабре кхоачашъярах рапорт деннад цар, дисача дих дийнахьа арахийцай 580 эзар сом гарга мах бола продукци. Титашка йохкара яхь тIа а дIаяьнийтай «Горлика» яха 400 небельни комплекс, ах эзар журнальни истолг, 600 гIанд, ихьегIаш лоаттаю шовзткъа шкаф.

ТIехдика къахьнйгад А. Тасуев керте латтача цхьоалагIча небельни филнала, В. Горлова, М. Абдулаева нулгалдеча небельни цехни коллективаша. Цар лелаю «КПСС XXVII съезда цIерагIа» яха сий дола цIераш.

КарагIдаьнначоч кхоачаш а баь Iе дага бац небельщинаш. Р. Магомадова, С. Мусостова, Х. Макаева кулгаядеча бригадай патриотически болам хьал а лоацаш, ерригача подразделеней коллективаша дош деннад пийтталагIча пятилетка хьалхарча нинн шера ялан Сийлахь-боккхача Октября 70 шу дузаш кхоачашъе.

А. ТЕРОЕВ.

ХЬАННИЛЛАН ТИКА

Керда шу хьатIастташ дукха дика кхаш хиннад Заводской районе бахача наха, къаьстта Черноречье поселке бахачарна. Укхаза уж деношка болх бе йоаеннай «Гастрономия» яха самообслужване йоккха тика. Цига бахача нъахьегамхой хIанз таро я гаьна ца уха эшаш дола гастрономически товараш эца. Цу гIулакха чIоагIа гIадбаха ба тIема а къахьегама а ветераш, бераш дола воаной.

ГИШЛОНХОН ПРОФИЛАКТОРИЙ

Нохч - ГIалгIайчен столице къахьегаш болча гIишлонхошта садаIа, шоай унахцIено тоае вIаштIехьа хургдолаш керда профилакторий хьалъяьй Грозненски «форда» йнсте. Цу хозача, массехказза вIаштIара даьча цIагIа цхьан ханна салоIаш хургва 200 болххо.

ШОАЦ ХЬАЛДАЬД

Керда шу тIаихоачаш В. И. Ленина цIерагIча мехкдаьтта чакхдоахача заводо шоай балхлоштa дIаделар 25 квартира йола хозспособах даь цIа. Кердача квартире керда шу дездергда операторашa — Валунский Валерий Владимировичa, Гуралова Татьяна Андреевнай, инженерий Череватая Тамара Ивановнай, Дикова Татьяна Григорьевнай дезалашa, кхычар.

КЕРДА ФУСАМАШ

Грозненрча Хмельницкий Богдана цIи лелаеча улица тIа «Аэлита» яхача ЖСК хьалдаьд 142 квартира йола цIа. Укх деношка цу чу баха хайшаб нах. ГIишлонхошта чIоагIа раьза а ба уж цIа дикеи хозеи хьалдарах.

Кердача шера хьалхарча деношка баха нах чуховшарга цу улицах Грозненски горисполкома УКС заказчик йолаш хьалдеш долча 141 квартира йолча цIагIа. Укх деношка тIехьара балхаш чакхдоалаш латт цига.

Тха анкета

КПСС XXVII-ча съездо хьалхашка оттадаь декхараш кхоачашдеш ба советски нах. Цу балха керттера белгалонаш — дерригача вай вахаре эргалонаш яр, социально-экономически дегIадар, Iилма-технически прогресс снхьяр, парте социальни политика кхоачашъяр.

Цунца дувзаденна промышленносте, юрта боахаме

1. Фу даьд Iа болх беча коллективо КПСС XXVII къахьегача нахага укх тайнара хаттараш дир оаха: съезда решенеш кхоачашъеча?

2. Эргалонаш еча фу карагIдаьннад шоана? Кхоачаш болаш хетий шоана из, дIахо фу де дерхI оаш?

3. Укх шера Октябрьски революце 70 шу дизар дездергда советски халкъо. Мишта накъадаха лаьрхIад оаш цу цIейна?

I. ГАЛАЕВ,
Малгобекски УБР буровой начальник

1. Тха бригадана къьястта белгала хилар дIадаха шу.

ШийтталагIча пятилетка хьалхарча шера план 1986 шера октябрь бетта кхоачашйир оаха. Шера долча декхарех 2380 метр бурув тоха дезаш дар. ХIаьта оаха 25 октябре техар 2585 метр бурув. Шу чакхдалалехьа кхы а 200 метр бурув техар.

Мишта вIаштIехьдаьлар из толам баннга? Коллектив бертцхьоагIо йолаш хиларах дьнна бермат да из. ХIаране кхетаборе шийна тIалатта бехктохкам.

2. Эргалонаш елга сихдара тIадерзадаь гIулакхаш ма хетта дIагIоргдац массано а къахьегамех производственни дисциплина дика йолаш болх баббар аьнна. Цунах делец хIанз гIулакх. Дисциплина дика хилар — из хIара сага декхар да. Укхеза эшар да кердадар техкар, бийдала, материалашта, энергоресурсашта кхом белга.

Эргалонаш елга сихдара ювкъехьош дола дакъа хет тха бригадерча маха духхьал дIадехача цхьан шера бурув-тоxарга дIадодар лохдара енначе массехк рационализаторски предложене 47 эзар сома баь пайда. Къахьегама оссарле 7 процент лаккъе таро елар бурувдеттачун гIонча 8. ШелаIарашта, коршта тоха кнзгаш. ДСК керттерча инженера яхачох, уж ше йола материалаш складе йолаш я, цхьабакъда, цхьаболча наьха бехкагIа тхо долча хьакхаьчаяц. Из да-кх тхо долча эргалонаш елга сихдеча доаллар. Духхьал цхьа саг а тоъергва кегар бе...

3. Тха коллективе ба дукхха-ча хана денз къахьегаш, шоай говзал дег тIара езаш бола нах. Царех ба Исупова Хьади, Озиева Макка, Орехова Галина, Катаев Лема. Уж йоккха опыт йола гIишлонхой ба. ХIаьта сайх лаьца аьлча, гIишлонхочун балха тIа сай ираз корадаьд сона. Сийлахьча Октября 70 шу дузача юбилейга пятилетка шин шера план кхоачашъе тIаийца декхар оаха кхоачашдергхилерах цхьаккха шеко яц.

А. БЕЛАЯ,
Сунженски района XIX партсъезда цIерагIча колхоза доярка

Общественни производстве эргалонаш елга ерригача коллективашка, хIаранера кхоачаш хIама да. Юстера латтац цу гIулакха тха колхозхой а.

Духх, шура дIаялара планаш кхоачаш ца юлуш, пачхьалкхен декхар тIадусаш хьаенай тха ферма цхьайтталагIча пятилетке. Из дIахо ла йиш йолаш дацар. Цудухьа къьяна, бруцеллезни доахан кхыча фермашка дIа е дига, тхойчоа реконструкци е йолайир оаха. Коара лаьттан лакхера тIоа дIабаькхар. ЦIендаь дIаарадакхкар ферме дукхача шерашка Iайна кхо.

Хьайбай помещенешка хьалхе дезинфекци а яь, тIаккха керда асфальт биллар, лазарашта духьала цIаькха а молхаш техар. ТIаккха Краснодаре наIарашта, коршта тоха кнзгаш. ДСК керттерча инженера яхачох, уж ше йола материалаш складе йолаш я, цхьабакъда, цхьаболча наьха бехкагIа тхо долча хьакхаьчаяц. Из да-кх тхо долча эргалонаш елга сихдеча доаллар. Духхьал цхьа саг а тоъергва кегар бе...

3. Тха коллективе ба дукхха-ча хана денз къахьегаш, шоай говзал дег тIара езаш бола нах. Царех ба Исупова Хьади, Озиева Макка, Орехова Галина, Катаев Лема. Уж йоккха опыт йола гIишлонхой ба. ХIаьта сайх лаьца аьлча, гIишлонхочун балха тIа сай ираз корадаьд сона. Сийлахьча Октября 70 шу дузача юбилейга пятилетка шин шера план кхоачашъе тIаийца декхар оаха кхоачашдергхилерах цхьаккха шеко яц.

Б. КОТИКОВ,
ДСК бригадир

1. План тIехкхоачашъю, объекташ ханаI хьалха эксплуатаце дIалу, нах раьза ба... Кхы дикагIа фу хургда аьнна хетадела терлу. Хьаьта а сатем боабу цхьан хIамо: КПСС XXVII съезда решенеш кхоачашъеча малагIа дакъа юкъехьхь - хьогI аз айса? Къаьстта цу гIулакха дукхагIа уйла е вайлар со съезд чакхъяьнначул тIехьагIа. Сай низ дIакхоачар дой-те аз?

Парте гIишлонхошта хьалхашка оттадаь декхар Iалашмате чоалхане да — 2000 шерага кхачалехьа хIара советски дезал къаьсттача фусамца Iалашбелга.

2. Дукха ха йоаццаш гIишлонхой обкома союза бригадирий совещане дакъа лоацаш хиннав со. Цига хIама къайла ца хьош дIаайлар аз тха балха дукхагIа Iаткъар планировани нийса ца хилар долга. Тхо штукатураш - маляраш да. Деррига а кхыдола балхаш йистедаьлча мара дIадоладе йиш яц тха гIулакх. Цхьабакъда, цу хана каменщикаш, монтажникаш хьалхера этаж чакхйоаккхаш мара хилац. ТIаккха массехк дийнахьа де хIама доацаш юс бригада. Из цхьаккха дича хилийта йиш йолаш хIама дац. Ши бутт совгIа ха я тха бригада керда объект хьалъеча хьасна. ХIаьта бытовкаш, барзкъаш хувца, хIама дуа вагончикаш йоахъянза я. ЧIоагIа Iаткъ тхона ший ханнахьа гIишлон материалаш хьатIа ца яр а. Таханхьа тхога дац сийна басар, Грозный таханхьа.

Л. АБДУРЗАКОВА сурт.

ТЕШАМО НИЗ ЛУ

КПСС XXVII съезд чакхъяьнначул тIехьагIа мехка хинна хувцамаш цецваллал дукха да. Уж вайна хоалу заводашка, фабрикашка, юрташка, Iилман а кхоллама а болхлой организацешка, вешта аьлча, советски халкъа дерригача вахаре. Хувцаеннай балхацара наьха уйла, кхетам, айбеннаб бехктокхам. СихагIа, дикагIа, дукхагIа — уж алхха дешаш хинна Iац, цар чулоацам доккхача вахарца, заман мухаца хьалбизза ба тахан. Болаш ба вайна юкъе цу михагахьа букъ берзабе гIертараш, хьалха санна гIайгIа-бала боацаш, цхьанна хIамах дог ца лазаш, собранешка даьсса къамаьлаш а деш, баха уйла яраш. ХIанз вай, советски наьха дерриг вахар овлангара эргадоаккхаш дIахьош бола болх цхьа моллагIа йола аргIанара кампани лоархI цар. ХIама дергдац, кIаьдлургба, совцаргба, йоах, хьалха санна шоай йIайхача кабинеташка багIа уйла йолчар. Цхьабакъда, тIехь - тIехьагIа чIоагIлуш боагIа эргалоний мух. Из чакхбувл кабинеташка гIолла, кораш а налараш а еллаш.

Хийла мекъача, кердадараш ца дезача хьакимех гIандаш мукъадаьхад цу михо, кхы дIахо доахарг а да. ХIана аьлча ,ишшта ба тахан парте никъ: кердадар хьаллоацаш, из дег тIара къоабалдеш, дIахьош хье веце, юстара вала, из болх кхычар, пиз а, безам а, хьинар а долчар бергба. Эргалонаш елга сихдара гIулакх — из вай массане, дерригача халкъа юкъара гIулакх да. Цудухьа хIара советски саг — болхло, Iилманхо, лор, артист, инженер — берригаш а дехкарийла ба, сона фу карагIдаргдар-хьогI, фу хувцам бе йиш хургьяр - хьогI са айса къахьегача моттиге, аьнна уйла е а йолаш йола таронаш тахка а.

Дикка ха я цу уйлаша йоазонхой сатем боабаь а. Кепаетташ арадувла доладеннад къаьстта ира проблемаш йоашхаш дола говзаме йоазонаш. Царех да Астафьев Виктора «ГIайгIане детектив», Айтматов Чингиза «Плаха» яха романаш, Распутин Валентина «ЦIи ялар» яха повесть, кхыдараш. Цу произведенеша, кIоаргта гойт советски наха, хьашт дале, дунен тIарча берригача наха а хьалхашка

ДоттагIлен шаржаш

КОДЗОЕВ БАХЬАУДИНАГА

Хьажкiий iилма
довзаш ва из,
Гiоза боаккх ший
хiара мул.
Цудухь накха
сийрдабоаккхаш
Турпалхочоа седкъа
улл.

БЕКОВ МУСТАФАЙГА

Сцена, сцена —
гIоза вахар,
Дуненгахьа дийлла кор
Керда мел дар
лохаш ва хьо,
ГIалгIай труппа
режиссер.

ДИМАЕВ IАЬЛИЙГА

Мерзаш, лакаш —
из хьа вахар,
Илли — из хьа дего
яхар.
Неха езаш хийла даим
Iа хьакхелла зовне
«Зама».

Тхо интервью

СИЙ ЛАКХА ЛОАТТА ДЕРГДА

— «О спорт — хьо машар!» яха олимпийски лозунг кIоаргга наьха дегашка йижай. Цо малхо мо тIаувз наьха безам, вIаши гаргаккувл континенташ халкъаши. Наьха могашали доттагIали чIоагIдеча лоархIаме я спорт. Ма нразе тохалу дегаш керда рекорд оттайича. вай мехкахочо толам баккхача. Цу тайпара минуташ кIезига хиннаяц вай вахаре.

Керда шу хьатIакхоачаш тха корреспондент спортан фузкультуран йолча Нохч-ГIалгIай Паччахьалкхен комитета председателя заместителиц А. Гучиговца вIашагIкхийтар.

— ДIадаха шу республикерча спортивни вахаре белгала да,—аьлар цо.—РСФСР краяшта, областашта, автономни республикашта юкъе йоаржаяьча социалистически яхье хьалхара моттиг яккхарах карара кара тела ЦIе Байракх еннай вай республикански спорткомитета. Доккхий толамаш даьхад «Урожай» яхача ший лоIамеча спортивни общества а — ше санна йолча Российски Федераце коллективашта юкъе хьалхарчарца я из.

Къаьстта дика латт лакха говзал йола спортсменаш хьалкхебар. Вай республике тахан ва дунен халкъашта юкъерча класса пхи спорта мастер, 30 СССР спорта мастер, кхо эзар гаргта спорта мастерална кандидати цхьоалагIа разряд йола спортсмени. Берригача мехка дIаяйзай штангистий И. Арсамакова, Р. Балаева, боксерий Г. Себнева, Р. Тарамова, А. Гучигова, кхыболча спортсмений цIераш. Хьалкхийнай къона тренерски кадраш, ди тIехьа хьинарегIа болх бу цар.

Хаттар: — Мишта латт республике спорта массови тайпаш дегIадар?

Жоп: — Республика кхыйолча промышленни предприятешта юкъе масал телаш я «Красный молот» завода коллектив. Эзараш нах ба унказа спортаца хьоашал тесса. Заводе чакхдувл могашал чIоагIъяра шоаттаде. нош, ГТО, адара, дуккхача наха некдара яхьаш. Болх беш я спорта дворец, волейболах, футболах, теннисах йола секцеш. Дика латт спортивни болх ТЭЦ-2, «Советская Россия» яхача совхозе.

Цхьабакъда, кхоачамбозараш а кIезига дац. Уж керттерча даькъе хьахул спортивни база эсала хиларах. Цу тайпара моттигаш я Сунженски, Малгобекски, Шелковски, кхыйолча районашка. КIезига я укхаза спортивни гIишлош, йолчарех а бизза пайда эцац.

Спортивни болх лерттIа вIашtIехьбаккхара, тайптайпара вIамиген йоккхийн яхьаш чакхъяхара къахьегамхой салаIар ма хулла дикагIа хилийтара тIаберзабаь хила беза спортивни обществай болх. Цу даькъе тахан «Труд» ДСО еце. кхыяраш шоашта хьалхашка латтача декхарех дика лоархIаяц.

Хаттар: — Фу де лерхI кердача шера уж гIалаташ дIадахара?

Жоп. — Эттара хьалха оаха теркам тIабахийтаб 1987 шера хуржйолча спортивно-массови мероприятей план оттаяра. Чакхйоахаргья бIаь гаргта яхь. Цар новкъостал дергда къонача спортсмений говзал лакхъяра, цIи хезача атлетий спортивни форма лакха лоаттаяра. Ер Олимпийски ловзараша хьалхадоагIа шу долга дIадергдац оаха.

Дика оттадьд спорта массови тайпай яхьий календарь а. Къахьегамхошта шоай могашал чIоагIъе, пайда болаш салаIа таро луш да из. Беррига а болх мотингерча спортивни организацешца дагадоалаш цар хьашташ ихетадеш бергба. Бизза пайда эца хьожаргда йолаш йолча спортивни объектех.

Хаттар: — Фу ала ловра хьона республикерча спортсменашкен фузкультурникашкен кердача шера?

Жоп: — Эттара хьалха могаш-маьрша хилда шоI ХIанзалца спортивни болама кюкъе ца баьхкараш дIаоттагрба шун мугIарашка. Цох тийша я халкъа унахцIенал. Ер шу вайна массанена лоархIаме да, кастта советски наха дездергда Сий. лахь-боккхача Октября 70 дизар. Цу цIейна сийленца накъадаха аьттув балба шуна лаш школьни администрацена хайра: из цига хьожаяь шоаш гIалат ца даьлга. Цу классе эггара чIоагIарIа «астагIа» хинна моттигаш — дисциплинен посещаемости хоалуш тоаделарг. Бераш школе дикагIа хьа а ухар, деша а дикагIа дешар, харцахьа а кIезигагIа лелар. Из толам — къонача хьехархочун къахьегам а лехам а бар. Из деррига тоадеш Катяй кIезига къамаьл хиланзар бераш ца шоашца, цар дахьцаноашца. Шийна хетар, ше лерхIар царга дIаьанна ца Iеш, школьникашка шоашта Iаткъаш дар хьадувцийтар цо.

Бакъда, Екатерина Федоровна кхоачам беш яц; шийна ешаттIехьдахначох, хеттача а беззача а тайпара дIаоттабаь баьннабац болх аьнна хет цунна. Керттера дар, карагIдаьнначох цунна лоIам хулаш ца

хилар, ший баьха стиль, метод лохаш цо дIахо къахьегаш хилар.

Цхьа кIаьнк чIоагIа хьарцахьа лелаш вар цун классе, кхыбола хьехархой а бар цунна леткъаш: «Хала бер» оалачарех вар из. Цхьанна тайпара цунца барт корабагIацар Катайна. Цхьаккха дича а, хIама хилацар цун. Массехказа завучага леткъар — из хайча, кхы а вогIа лела воалар кIаьнк. ТIаккха кхыбола нмкъ лехар хьехархочо. Из кIаьнка дегIала яхар, из хозагIа дувца яьлар. Дага а доацаш хувцаелар школьника оамалаш. ДикагIа деша ваьлар, харцахьа лелилга дIадаьлар. ХIанз дикагIболча ученикех лоархIаш ва из. Уххаза шоай хьехархочоа дикка гIо-новкъостал дир класса активисташа — Абдулхаджиева Хедас, Арснукаева Марета, Фаргиев Мухьмада.

Екатерина Федоровнай балха деррига атта а дика а да аьлча, нийса хургдацар. Нийлу цатоамаш а, шаштIехьа ца доала хIамаш а. Ший тайпара а, мичча хана бераша хьона дагадоацар де тарлуш чоалхане а да школера вахар. Цу массадолча хIаман кийчъяь дIаоттаяь латташ рецепташ яц е хила йиш а яц. Бакъда, къоне хьехархо Полихронова Екатерина Федоровна, ший балха опыт Iоаеш, ший балха стиль а метод а лехаш хьайоагIа.

М. ТУЛАЕВА.
М. КУРУМОВА сурт.

● *Мишта вах хьо, къона хьехархо?*

НОВКЪОСТАШТА ЮКЪЕ

Соахка, Нохч-ГIалгIай паччахьалкхен университет чакхъяькхачул тIехьагIа, Полихронова Екатерина Федоровна Катыр-Юртарча № 2 йолча юкъерча школе болх бе хьожайир. Къонача хьехархочо Екатерина Федоровнас луш йола физикен математикен урокаш цун дешархошта вахар а, бакъдар а, нийсадар а фуд Iомадеш, бокъонца вола саг хилар сенца дувзаеднна да кхетавеш йола вахара урокаш хиле дIаоттар. ХIаьта хьехархочоа шийна а, бераша хулача вIашагIкхетараша дукха хIама лора.

ШоллагIа шу да къона хьехархо Катыр-Юрта яха а къхьега а. Духхачох кхийттай. Новкъосташ корабаьб. Ер Iеш йолча фусамнанас — Горчханова Тамарас, нанас санна гIо ду йола бытовой гIулакхаш къестадора. ЧIоагIа хьоашал тессад Катяс юххьанцарча классашкарча бераша хьехаш йолча хьехархочунца Горчханова Аьсетаца. Ший неша Аьсета дувц вайнаьха берий оамалех, йовзийт нохчий а гIалгIай а традицеш.

Катяйна цIаккха дагадоацар ший, гречанкий йоIа, нохчий бераште хьеха дезаргда, аьнна. ХIаьта из хилар. Вахаро ший коррективаш ю. Из нийсденна дехкеяьннаяц йоI. Уххазара нах цунна а безабеннаб, хIаьта цар из а лоархI.

Болх беш хьалхара шу укхо чакхдоаккхаш, бераш меттеп цун ший боккхагIа бола коллегаш а хьожар Катяйга: университете цо фу Iомадаьд, шийна хозар дешархошта цо дIа мишта Iомаду специалиста а сага а фу оамалаш йоахкаш саг я из.

Школа кулгалхоша кхетадир: къонача хьехархочунна бераш дезилга, моллагIа балха а бераште юкъе а нийсденна кхоачамбоацар цо саббареи хьакъал долаши кхоастадеш хилар, урокаш чакхъяьннай аьнна ца Iеш, бераша юкъе цо дукха ха йоаккхаш хилар.

Шу чакхдаьлар. Масса оагIорахьара къонача хьехархочо — Екатерина Федоровнас — хьахьекхар моллагIа шийна тIадилла гIулакх цо цIеней диззан чакхдоаккхаргдолга. Бакъда, атта-м децар из тешам баккха, хIетта мара ший болх дIаболабеш йоацача йоIа. Массане цунах беннача тешамо йир Катях ер дешара шу дIадолалуш 7-ча класса кулгалхо. Хьалхара четверть чакхйоалгIа Сунженски молзавода кулгалхоштеи болхлоштеи. Iодоагlача Шолжа чу цIе чкъьарий лелаш завода коа йоьш латта бешкаш хьалийзза налха болаш санна хетаду царна. Республиканскин районин газеташа дувц Iалам лорадечен хьинаре къахьегачеи цар даьхача толамех.

* * *

Ше санна кхы доаца гIа гу Малгобекски района Долакоа бахача дукха бераш долча ноаношта. Шоай юрта массеех шу хьалха хьалъьяь берий беш болх бе йолаялча санна хетаду царна. Цул совгIа, кхы а цхьа дикахетар хиннад царна: дукха рузкъа дIа а дахийта цу юрта хьалъьяь цхьакхха пайда ца луш лаьтта бани болх бе йолаеннай. Уж лоархIаме ши объект чакхъялара Долаковарча РДК болхлоша хетадаьча концерте юхасоцае ца могаш халхаюлаш яр исполкома председатель М. Эскиева.

* * *

Iалаьмате дика гIа дайнад Назране бахача наха а. Шоай города улицашка дехьеи-сехьеи тротуараш йича санна хет царна. Уллуь гIолла тIехьюлача машинаша цицхаш тохар ца кхераш, кIоага чу кхийтта ност кагъяр ца кхераш, хоттала ийккха кор бIехбар ца кхераш майрра лел уж.

* * *

Яндаре бахача наха гу шоай юрта автобусни маршрут хьайийлла. Эггара хьалхара пассажираш — дешархой. Иразе белаш арахьеж уж автобуса корех. Из тамашийна сурт бIаргагуш бIаргех хиш даьнна на латт цар ноаной.

Новкъа яла кийчъеннача автобуса хьалхашка теха цIе лента хоададеш ба Яндареруа юрта Совета исполкома председатель С. Гандалоеви совхоз-техникума кулгалхойи.

ГIанаш, гIанаш! Ма мерза а чам болаш а да шо... Вай лакхе баьраш цIенхаштта бегаш бар, тхона хетачох, наха гIанахьа бIаргадайнар сомагIа кхоачашде хьожаргба уж гIалаташ дIадаха денхарийла бараш. Цхьайолча хана сихха хьаде йиш йола хIама кIаьхача хана къестадеш вай, цхьа дош аьлча кхоачам болча дукха хабараш дувц. АттагIа дацар-те тахан де дезар кхоаненга ца даьхача. Дицде йиш яц «тIехьагIа хоттаргья аьнна йита гIалий цIог хоттанза йисалгат.

ХIаьта а духхагIолча наьха керда шу хьахулача бийсанара «гIанаш» ираэах, гIозалах, машарах хьалдиза дар. Дешаша, къахьегача, кердадар кхоллача докхий толамаш даьха накъадаькхад цар къаьна шу.

Кхоачашхийла, нах, шун эггара бочагIйола уйлаш йийкха хийла шоана тIера сийна сигале, кхы а беркатегIа хилда вай хьамсара нана-лаьтта!

М. КАРТОЕВ.

БЕРИЙ ЦIЕЙ

Iан каникулаш дIадолалуш доккха цIей кийчдаьд эггара зIамагIдолча берашта Нохч-ГIалгIай республикански теникий театра артиста ша. «Кердача шера калейдоскоп» яхаш да из. Цун сценарий язъяьр а из оттаяьр а ва Москверча къонача зрителa театра режиссер Шмидт Эрих. Халхараш оттадаьд бай республикански культпросветучилища хореографа Эдисултанов Мувсас, музыкальни оформлени яьй Балтачев Игореи Иевлева Людмиласи.

Ухх представлене даьхкача берий вIашагIкхетар хургда тайп-тайпарча эрсий фальгашщарча турпалашца.

Берашта из доккха цIей кийчдаьраш ба театра эрсий а гIалгIай а группай артисташ: Сиротин Юра, Левцова Марина, Медведева Татьяна, Мальсагова Роза, Хаутиева Лейла.

КОНЦЕРТ-ЛОВЗАР

Керда шу массанена Iалаьмате хьамсара цIей да. Из диз хьатIаотташ Нохч-ГIалгIай паччахьалкхен филармоне артисташа доккха концерт кийчду шоай зрителашта. Из гIулакх традиционни а хинна дIаэттад. Ухх шера филармоне артисташа кийчдаьд «Сакъердам» яха доккха концерт-ловзар. Цига хургба иллиалархой, кхыбола музыканташ, пандарчаш — Российски Федераце заслуженни артисташ Айдамирова Марем, Дагаев Валид, Нохч-ГIалгIай АССР заслуженни артистка Дадашева Тамара, Айдамирова Аймани. Цига дакъалоацаш ба «Сакъердаме сахьат» яхача коллектива артисташ а музыканташ а. Сайре кийчъяьр а дIахьош вар а вар Нохч-ГIалгIай АССР халкъа артист Эдисултанов Шита.

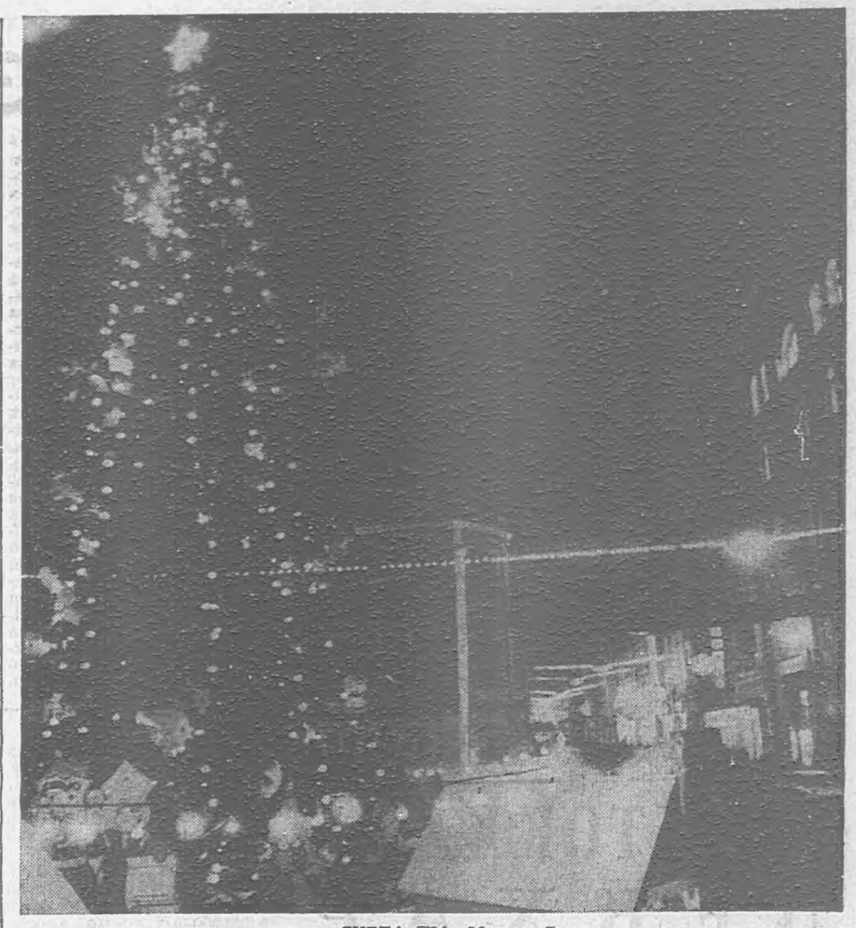

СУРТА ТIА: Москве Столешникови переулкера кердача шера елка.

А. СЕМИХИНЕИ
Г. ПОПОВЕИ сурт.

Редактора зам.
М. М. ХАМХОЕВ.

САЛОIАЧА ДЕНОШКА

1 ЯНВАРЬ

В. И. Ленина цIерагIа культура Дворец. 9.30, 12.00, 15.00. «Антошкен гармошкен» яха кердача шера хетаяь представлени. 10.00. «Фаьлг» яха кинофестиваль. 10.00. Изобразительнин техническин кхоллама выставка. 18.00. «Ориентир» яха профориентационни клуб. 19.00. Керда шера хетаяь бал.

Н. К. Крупскаяй цIерагIа культура Дворец. 10,00, 12.00, 14.00. Кердача шера хетаяь утренникаш. «Тамашне хIама» яха фальг. 15.00. «Фаьлг» яха кинофестиваль. 16.00. «Кердача шерача!» яха кердача шера хетаяь сайре.

Просвещене болхлой цIа. 16.00 Художественни самодеятельноста концерт.

«Красный молот» завода культура цIа. 12.00, 15.00. Кердача шера хетаяь утренникаш.

Пролетбата цIерагIа культура цIа. 13.00. «Кердача шераца сихвенна вай долча воагIа дика лор Айболит» яха кердача шера хетаяь представлени.

«Оргтехника» объединене культура цIа. 11.00. «Росинка» яха берий кинотеатр. «Фаьлг» яха кинофестиваль.

2 ЯНВАРЬ

В. И. Ленина цIерагIа культура Дворец. 9.30, 12.00, 15.00. «Антошкен гармошкен» яха кердача шера хетаяь представлени. 10.00. «Фаьлг» яха кинофестиваль. 10.00. Изобразительнин техническин кхоллама выставка. 18.00. «Ориентир» яха профориентационни клуб. сашкарча дешархошта хетаяь бал.

Н. К. Крупскаяй цIерагIа культура Дворец. 10.00, 12.00, 14.00. Кердача шера хетаяь утренникаш. 15.00. «Фаьлг» яха кинофестиваль. 17.00. «Кердача шерача!» яха сайре.

Просвещене болхлой цIа. 10.00. «Берий литература керда книжкаш» яха выставка. 11.00, 15.00. Кердача шера хетаяь представленеш.

«Красный молот» завода культура цIа. 9.00, 12.00, 15.00. Кердача шера хетаяь утренникаш.

Пролетбата цIерагIа культура цIа. 10.00, 13.00, Кердача шера хетаяь утренникаш. 18.00. Лакхерча классашкарча дешархошта хетаяь кердача шера сайре.

«Оргтехника» объединене культура цIа. 10.00, 12.00, 15.00. Кердача шера хетаяь утренникаш.

ТЕЛЕВИДЕНИ

1 ЯНВАРЬ
I ПРОГРАММА

8.00 — «Ха».
8.45 — И. Штрауса произведенешта юкъера концерт.
9.30 — «Кердача шера этюд». Эрсийн советскин поэтий стихаш.
9.50 — «Сакъердаме нотка».
10.50 — Куба къаман цIейга. Куба телевидене программа.
11.50 — «Полицейника кота Леопольда». Мультипликационни фильма премьера.
12.00 — Хоккей. Олимпиада хьалхара турнир. Канада сборни — СССР сборни. Канадера передача.
14.00 — «Под сенью липовых аллей». Телевизионни документальни фильма премьера.
14.15 — «Кердадараш».
14.35 — ЦТ экрана тIа духьашха. «Бийсана бинца фаьлг». Художественни фильм.
16.50 — «Деррига ха лов». Киножурнал.
16.00 — Эрсий хореографически фольклора концерт.
17.00 — «Кердадараш».
17.05 — Мультипликационни фильмаш: «Делхаш соахкара лоа дар», «Из хилар Iай».
17.35 — Телехьажархой дехарца. «Иван Васильевича ший професси хувц». Художественни фильм.
19.10 — «Кердадараш».
19.15 — «Илли-86». Концертни студе Останкино Ерригсоюзни телевизионни фестивала тIехьхьара сайре.
21.00 — «Ха».
21.40 — «Илли-86». тIехьарча сайран дIаходар. Йистедаьлча — «Кердадараш».

II ПРОГРАММА

8.00 — «Iуйранара гимнастика».
8.20 — «Жар-птица из края берез». Телевизионни документальни фильм.
9.00 — «Ритмически гимнастика».
9.30 — «Обыкновенное чудо». Телевизионни художественни фильм. 1, 2-гIем серешш.
11.50 — «Халкъа ашараш».
12.05 — Фильм — бераште. «Лочкъаяр».
13.30 — Кубински ритмаш. «Арагон» яхача Гаванский фольклорни ансамбля концерт.
13.55 — А. Цагарели «Ханука6». Ленинградски Паччахьалкхен академически театра фильм-спектакль.
16.15 — Дозал дехьарча фильма экран. «Дом в колониальном стиле». (Куба).
17.35 — «Щелкунчик» яха П. И. Чайковске балет. Белорусски ССР Паччахьалкхен академически Донккача театра спектакль.
19.30 — Документальни фильмай премьера: «Ставрополье», «Этюды Уральского города».
20.00 — «Бийса даькъала хийла шун, бераш!».
20.15 — Боккхийчарна мультипликационни фильмаш: «Автомобиль Густава», «Густав хотел бы почитать», «Душ», «Теплое место».
20.40 — «Эрсий Iа». Iилмадовзийтара фильм.
21.00 — «Ха».
21.40 — «Къаьнара детектив». Телевизионни спектакль.

2 ЯНВАРЬ
I ПРОГРАММА

8.00 — «Ха».
8.40 — «Мещерская сторона». Iилма-довзийтара фильма премьера.
9.05 — «ХIама, сендухьа». Берашта йола передача.
9.35 — Телевизионни документальни фильма премьера.
10.15 — «Хьайбай дунен тIа».
11.45 — «Массанена а хIарана а».
12.20 — «Са хьамсара Даьхе». Фотоконкурс.
12.25 — «Фаьлг болча хьоашалгIа». «Тайна Снежной королевы». Телевизионни художественни фильма премьера.
14.00 — «Кердадараш».
14.20 — «Тайна Снежной королевы». Телевизионни художественни фильма премьера. 2-гIа серн.
15.30 — «В кругу героев Толстого». Фильм-концерта премьера. Дувцараш ба СССР халкъа артисташ А. Степанован М. Прудникин.
16.50 — «Доктор Айболит». Верхi серн йола мультипликационни фильм. 1-гIа серн.
17.30 — «Кердадараш».
17.35 — «Оперни сцена седкъийй».
18.35 — «КВН-86». Перерыв йолча хана (19.40) — «Кердадараш».
21.00 — «Ха».
21.40 — «Путешествие мсье Перришона». И. Лабиша из цIи йолча комедех.
22.55 — «Кердадараш».
23.00 — Интервидене мехкаша «Кердача шераца даькъала дувцар».

II ПРОГРАММА

8.00 — «Iуйранара гимнастика».
8.20 — «Iуйранара почта». Музыкальни программа.
8.50 — «Ритмически гимнастика».
9.35 — Фильм — бераште. «В ожидании чуда».
10.45 — Дунен художественни культура. Эрсий халкъа календарни иллеш.
11.15 — Хоккей. Олимпиада хьалхара турнир. ЧССР сборни — США сборни. Канадера передача.
13.15 — Енаш я Литовски телевиденен радиом яйгача ашарий оркестр. Вильнюсера передача.
13.45 — О. Уайльд — «Как важно быть серьезным». Телевизионни спектакль.
15.15 — «Кулгаш хьалаца вай, доттагIий». Авторски илле концерт.
16.45 — «Вай беш».
17.15 — «Поединок с высотой». Документальни фильма премьера.
17.45 — «Из шоана дулург да».
18.30 — «Деррига а безамгара доаллу».
20.00 — «Бийса даькъала хийла шун, бераш!».
20.15 — Художникнех дола дуцараш. Ренато Гуттузо.
21.00 — «Ха».
21.40 — «Репетиция оркестров».

РАДИО

1 ЯНВАРЬ

8.15 — Республикански газетий обзор.
8.30 — Передачай программаш.
8.36 — 9.00 — Концерт.
11.15 — ЦIейна хетадаь концерт.
17.15 — «Даьхенна — къахьегама совгIаташ». Кердача шера рапорташ.
17.30 — «Шоана кхалнахI» Радиожурнал (гIалгIай металла).
18.00 — «Машар — кердача шерана». Композици.
18.20 — «Кердача толамашка». Композици (гIалгIай металла).
18.40 — 19.00 — «Сакъердамеча талгIе тIа» (нохчий меттала).

УКВ.

17.00 — Илли оал Алла Пугачевас.
17.35 — Халхара ашараш.

2 ЯНВАРЬ

7.15 — Республикански газетий обзор.
7.30 — Передачай программа.
7.35 — 7.40 — Хоамаш.
8.25 — 9.00 — «Шоана дукхаеза ашараш».
11.20 — 12.00 — Музыкальни мозаика.
15.15 — 15.30 — «Сага сий къахьегамца доал» (гIалгIай меттала).
16.00 — «Школьни глобус».
16.30 — 17.00 — «Къона тIехьа». (нохчий меттала).
18.00 — 19.00 — «Иллеца доттагIаш долчарна». Концерт.

УКВ.

17.00 — «Сайра дика хийла шуни». Музыкальни программа.
17.48 — «Зама». IхIара ансамбля концерт.
18.20 — Сакъердаме иллеши концерт.
18.20 — Нохч-ГIалгIай ашарий концерт.

Дешашца ца аьлча а...

— ТIехьависав хьо, ГIор-Дади, балха ха чакхъяьннай.

— Хьай безам бале велха а мукъа ва хьо, цхьабакъда, малар-м дац хьона.

ЦIаккха вIашагIа ма къасталда шун наькъаш! Х.-Б. ИСРАИЛОВА сурташ.

ТХА АДРЕС: 364907, г. Грозный, Маяковске, ул. 92. Телефонаш: редактора — 2-45-57; редактора заместителя — 2-85-07; бехктохьама секретара — 2-84-68; отделий: партийни вахара — 2-80-12, 2-54-04; промышленностен транспортен — 2-75-81, 2-65-01; юрта боахама — 2-47-84, 2-90-60; культура — 2-64-75, 2-75-78; письмой — 2-85-64; машинописни бюро — 2-89-51; корректорске — 2-89-88.

НАШ АДРЕС: 364907, г. Грозный, ул. Маяковского, 92. Телефоны: редактора — 2-45-57; заместителя редактора — 2-85-07; ответственного секретаря — 2-84-68; отделов: партийной жизни — 2-80-12, 2-54-04; промышленности и транспорта — 2-75-8-, 2-65-01; сельского хозяйства — 2-90-60, 2-47-84; культуры — 2-64;75, 2-75-78; писем — 2-85-64; машинописное бюро — 2-89-51; корректорская — 2-89-88.

Газет арадувл шинареи, ереи, шоаттеи деношка

СФ02001. «Грозненский рабочий» издательства типографи, Маяковске, 92. Типография издательства «Грозненский рабочий», ул. Маяковского, 92. Заказ №№ 4892.